



DANS UN MONDE QUI CHANGE, LES MEILLEURES ADRESSES SONT À PORTÉE DE CLIC



TROUVEZ LE VÔTRE

Parmi nos 1000 nouveaux appartements à découvrir
sur logement.bnpparibas.fr

0 810 508 508

service 0,06/min + prix d'un appel



**BNP PARIBAS
IMMOBILIER**

**L'immobilier
d'un monde
qui change**

Programmes réalisés par BNP Paribas Immobilier Promotion Résidentiel - SAS au capital de 1.000.000 € - RCS Nanterre B 421 291 899. Identifiant CE TVA : FR 47421291899 - Siège social : 167 Quai de la Bataille de Stalingrad - 92867 Issy-les-Moulineaux - Commercialisateur : BNP Paribas Immobilier Résidentiel Transaction & Conseil (RCS Nanterre 429 167 075) une société du Groupe BNP Paribas (art. 4.1 loi N°70-9 du 2/01/70) Siège social : 167 Quai de la Bataille de Stalingrad 92867 Issy-les-Moulineaux Cedex - Carte professionnelle Transaction N° CPI 92 01 2016 000 009 253, délivrée par la Chambre de Commerce et d'Industrie (CCI) de Paris Ile de France - Garantie financière : Gallian - 89, rue de la Boétie, 75008 Paris pour un montant de 160.000 € - Identifiant CE TVA FR 61 429 16 7075. Vente en état futur d'achèvement, faculté de rétractation de 10 jours qui court à compter du lendemain de la présentation de la lettre notifiant le contrat de réservation aux réservataires (L. 271-1 du Code de la Construction et de l'Habitation). Document non contractuel - Juillet 2016 - IBIZA.

5	Editorial de l'adjoint au Maire
6-7	Présentation de l'OMS
8-9	Sport et Handicap
10-23	Présentation Entente Sportive de Vitry (ESV)
18-19	Plan et adresse des équipements
24-25	Présentation Club Athlétique de Vitry (CAV)
26	Présentation Association Sportive Arrighi
27-28	Football et Futsal
29	Randonnée et autres associations
30-31	Arts Martiaux
32-34	Autres activités sportives
35	Horaires

AÉRONAUTIQUE	p.34
ARTS MARTIAUX	
• AIKIDO	p.10 & 30
• CAPOEIRA	p.12 & 31
• JUDO	p.14
• KARATÉ	p.15
• NINJUTSU	p.31
• SELF DÉFENSE	p.16
• TAEKWONDO	p.30 & 31
• TAI CHI CHUAN	p.30 & 31
• VIET QUYEN DAO	p.22
• VO THUAT	p.23
ATHLÉTISME	p.10
BADMINTON	p.11
BASKET	p.11
BOXE	
• BOXE ANGLAISE, BOXE FRANÇAISE	p.11
• BOXE CHINOISE	p.30
CIRQUE	p.14
COURSE SUR ROUTE	p.12
DANSE	
•	p.13
•	p.25
•	p.32 & 33
•	p.33
DOUBLE DUTCH	p.34
EQUITATION	p.34
ESCALADE	p.32
ESCRIME	p.12
FOOTBALL ET FUTSAL	
•	p.13
•	p.24
•	p.26
•	p.27 & 28
•	p.34
FLECHETTE	p.13 & 25
GRS	p.13
GYMNASTIQUE	p.13
HANDBALL	p.14
HOCKEY SUR GLACE	p.33
MARCHE NORDIQUE	p.29
MULTISPORTS	
• ENFANTS	p.15
• PLUS DE 50 ANS	p.23
MUSCULATION	p.15
NATATION	p.15 & 33
PATINAGE	p.15
PÉTANQUE	p.25 & 32
PLONGÉE	p.16
RANDONNÉE	p.16 & 29
RUGBY	p.16
ROLLER	p.34
SPORT GYM PLAISIR	p.21
SPORT HANDICAP	p.8 & 9
TENNIS	p.21, 25, 26 & 32
TENNIS DE TABLE	p.21 & 26
TIR	p.21
TIR À L'ARC	p.22
TWIRLING BÂTON	p.14
VÉLO	p.22
VOILE	p.23
VOLLEY BALL	p.23
YOGA	p.23



FRANCILIENNE BÂTIMENT TRAVAUX PUBLICS

74, rue Lemerle Vetter
94400 Vitry sur Seine

Tél. : 01 46 81 80 70
Fax. : 01 46 81 70 55



CHOISY - VITRY - ENERGIE

CHAUFFAGE URBAIN DES VILLES DE CHOISY ET VITRY

**PRODUCTION D'ÉNERGIES POUR CHAUFFAGE
GRACE AUX ENERGIES RENOUVELABLES**

SERVICES ADMINISTRATIFS ET COMMERCIAUX

185 rue de Bercy - 75579 Paris Cedex 12

Tél. 01 44 68 68 68 - www.cpcu.fr

L'énergie est notre avenir, économisons-la !

Editorial



Vivons ensemble notre passion du sport

Au nom de la municipalité, j'ai le plaisir de vous présenter la nouvelle édition du guide de l'Office municipal des Sports.

J'espère que la diversité des plus de 50 disciplines sportives vous permettra de trouver le club pour répondre à votre envie, l'activité qui vous donnera envie de pratiquer, de découvrir le sport qui réponde bien à vos besoins.

La Municipalité veille à conserver une dynamique sportive, permettant à chacune et chacun de pratiquer l'activité de son choix, du loisir au bon niveau, et qui veille à prendre en compte l'émergence de nouvelles disciplines.

Mettre en œuvre une politique sportive ambitieuse et accessible financièrement au plus grand nombre passe par des équipements sportifs de qualité. Nous pouvons nous féliciter du lancement, dans quelques mois, des travaux de construction du nouveau Centre aquatique, qui répondra aux pratiques scolaires, aux besoins des

associations et aux pratiques de loisir, de détente et familiale.

Au désengagement de l'Etat, s'ajoutent les réductions des moyens financiers aux collectivités locales. Soyez assurés de la mobilisation de la municipalité, à vos côtés, pour exiger que l'Etat redonne les moyens aux collectivités, aux associations sportives de Vitry dans leur diversité, pour vous permettre, vous ou vos enfants, de pratiquer votre sport au meilleur cout.

Un dernier mot pour saluer les dirigeants et animateurs bénévoles, dont l'engagement contribue à préserver la dynamique associative et la cohésion sociale de notre ville. Je salue leur implication et les remercie de leur dévouement.

Bonne saison sportive à toutes et tous.

*Said Omouri,
adjoint au Maire délégué au sport*

**Mieux vivre ensemble
notre passion du sport**

 **vitry-sur-seine**

L'Office Municipal des Sports, la Direction des sports, la Municipalité vous présentent le guide 2016-2017 des associations et pratiques sportives sur l'ensemble de la commune.



Développer le sport et plus particulièrement la pratique du sport pour tous et toutes est l'objectif de l'OMS ainsi que celle de la Fédération la FNOMS avec l'aide du CNDS dont nous regrettons la baisse de l'enveloppe consacrée à l'aide du club.

En effet, le sport est mobilisateur et est capable de réunir au-delà de tous clivages sociaux et politiques.

La municipalité, confrontée à une nouvelle baisse de dotations de l'Etat, maintient son enveloppe globale de subvention, au mouvement sportif, elle-même, déterminée par des critères égaux pour l'ensemble des clubs suivant une grille établie par l'OMS validée par les élus.

Nous souhaitons continuer ces valeurs de solidarité, de respect, de tolérance qui s'adressent à tous les publics.

Cette année se tiendra comme tous les ans, le forum de l'OMS qui regroupe un nombre grandissant d'associations sportives dont l'objectif est de se rencontrer, de se faire connaître ainsi que d'adhérer à notre office.

Plus nombreux et nombreuses nous serons, plus nous pourrons renforcer les valeurs et actions de l'OMS.

A Vitry, nous confirmons la possibilité de cohabitation d'un mouvement sportif pour toutes et tous ainsi qu'une pratique de loisirs et de bon niveau grâce à l'engagement de toutes et tous les bénévoles que je remercie.

Je vous souhaite une excellente saison sportive 2016-2017.

Jean-François Arroniz,
Président de l'OMS

Le rôle de l'Office Municipal des Sports

Promouvoir le sport pour tous

L'Office Municipal des Sports de Vitry est une association régie par la loi 1901. Le qualificatif municipal précise le territoire de son champ d'action et de réflexion.

Il a pour but de rassembler toutes les associations sportives vitriotes et d'en être le porte-parole auprès de la municipalité.

C'est un outil de démocratie participative : L'OMS joue le rôle d'interface entre la municipalité et le mouvement sportif vitriot dans toute sa diversité. Il soutient, encourage et incite toutes les initiatives tendant à promouvoir et à développer la pratique de l'éducation physique et du sport dans la ville.

C'est aussi dans cette pratique qu'il parraine ou organise des manifestations sportives.

L'OMS réalise ce guide pratique des sports, ainsi qu'un forum des associations sportives chaque année début septembre, destinés à informer les Vitriots sur la richesse du sport associatif sur la ville, et comment pratiquer leurs disciplines préférées.

Vous trouverez toutes les informations sur l'OMS, les clubs affiliés et les événements sur le site internet de l'OMS...

www.oms-vitry94.fr

Le rôle de l'assemblée générale

Soucieuse d'être à l'écoute du mouvement sportif de Vitry-sur-Seine, et d'être représentative de ce mouvement dans notre commune, l'OMS invite toutes les associations sportives à participer à son assemblée générale ... VOTRE assemblée générale !

L'assemblée générale est le moment privilégié et l'OMS pour présenter ses activités et les projets auxquels les associations sportives de Vitry sont très souvent associées, proposer ceux de demain, et bien entendu, échanger idées et points de vue, et de se concerter et réfléchir sur le choix de ses actions.

L'assemblée générale est donc très importante pour la bonne marche de l'association, pour la connaissance des associations sportives vitriotes et de leurs activités, et pour le dialogue avec tous les acteurs du mouvement sportif à Vitry-sur-Seine... La présence des associations sportives vitriotes est indispensable !

Le rôle des associations

Quelques soient les publics auxquels elles s'adressent, les associations sportives de Vitry-sur-Seine, grâce essentiellement à l'action de leurs bénévoles, œuvrent à l'intérêt individuels et collectifs de la population vitriotes.

Elles portent des valeurs comme l'apprentissage des règles, le goût de l'effort et l'envie de progresser. Elles favorisent l'insertion sociale en donnant à chacun la possibilité de s'exprimer, d'œuvrer pour le groupe et la collectivité.

Elles veillent à ce que soient respectées les valeurs républicaines comme le respect des autres, la tolérance, et le pluralisme, sans discrimination aucune.

Pratique sportive et santé

La première délivrance d'une licence sportive est subordonnée à la production d'un certificat médical attestant l'absence de contre-indication à la pratique des activités physiques et sportives. La participation aux compétitions sportives organisées ou agréées par les fédérations sportives est subordonnée à la présentation d'une licence sportive portant attestation de la délivrance d'un certificat médical, ou, pour les non-licenciés auxquels ces compétitions sont ouvertes, à la présentation de ce seul certificat ou de sa copie certifiée conforme, qui doit dater de moins d'un an. Le certificat médical de non contre-indication peut être obtenu auprès du médecin habituel ou au Centre municipal de santé.

FORUM DES SPORTS DES ASSOCIATIONS DE L'OMS DE VITRY SUR SEINE

Gymnase Joliot-Curie. 6 Passage Irène-et-Frédéric-Joliot-Curie. 94400 Vitry-sur-Seine

Vendredi 9 septembre 2016 de 16h00 à 20h00

Samedi 10 septembre 2016 de 9h00 à 18h30

FORUM DE L'ESV

Palais des sports Maurice Thorez

Samedi 10 septembre 2016 de 9h00 à 18h30

Pour connaître la liste des associations présentes et les activités sportives de découvertes qu'elles proposent, consulter le site de l'OMS : www.oms-vitry94.fr

ACTEUR DE LA VIE CITOYENNE



La route reste le cœur de métier de Colas Ile-de-France Normandie, et c'est aussi au travers de ses actions de soutien, parrainage et mécénat que notre entreprise s'affirme en tant qu'acteur du territoire et de la vie citoyenne.

Que ce soit au niveau local, national ou international, le sport représente des valeurs et des messages véhiculés au quotidien par l'entreprise auprès de ses collaborateurs. Colas Ile-de-France Normandie soutient les organismes qui prônent ces forces : le dépassement de soi, le respect, l'engagement. Facteur d'intégration, le sport permet au public d'échanger avec les autres et représente un vecteur de citoyenneté, comme un moyen de renforcer l'identité de chacun et la cohésion au sein d'un groupe.

Agence de Sucy-en-Brie
19 rue Louis Thébault
94370 SUCY-EN-BRIE
Tél : 01 49 82 20 20

www.colas-france.com



Ile-de-France
Normandie

Sport pour tous : favoriser l'intégration des personnes en situation de handicap.

La ville de Vitry-sur-Seine mène depuis de nombreuses années une politique ambitieuse en matière de handicap. Cette politique globale en faveur de l'intégration et de l'accessibilité des espaces et équipements publics est tout particulièrement exemplaire dans le domaine du sport. Elle vise ainsi à :

- faciliter l'accès aux équipements sportifs municipaux dans le cadre d'un programme pluriannuel de mise en conformité des bâtiments et de leur accessibilité
- mettre à disposition des structures d'accueil et d'accompagnement des personnes en situation de handicap des créneaux de pratique au sein des installations sportives municipales
- sensibiliser et promouvoir les rencontres et occasions de pratiques sportives croisant les publics qu'ils soient ou non porteurs de handicap (Jeux du Val de Marne, Journée « On dit cap »...)
- soutenir le développement des pratiques sportives adaptées.

Ainsi la ville de Vitry soutient tout particulièrement les clubs qui oeuvrent pour l'accès au sport de toutes les personnes porteuses de handicap :

- L'Etoiles Sportive des Sourds de Vitry : football masculin et féminin, pétanque, volley, badminton
- L'Association Asparathle : course sur route, cyclisme
- L'Association Handivoile : découverte de la voile
- L'Association la Joie pour tous : tir à l'arc, basket, golf
- L'Association Quatre plus : escalade pour public malvoyant
- L'Entente Sportive de Vitry : tir à l'arc ; enfants multisports, karaté, lutte, athlétisme, boxe, boxe française à venir

Secteurs	Équipements sportifs	Adresse	Accessibilité
Quartiers 8 Mai 1945, Ferme	Salle de culture physique	Rue Ampère	oui
	Installation sportive Balzac	97 rue Balzac	oui
	Stade Gabriel Péri	94 rue Gabriel Péri	oui
Quartiers Centre ville, Église, Grand ensemble ouest	Palais des sports Maurice Thorez	Avenue Henri Barbusse	oui
	Installation sportive Joliot Curie	Impasse Saint-Germain	oui
	Halle Rabelais	Rue Pierre et Marie Curie	oui
Quartiers Coteau, Malassis, Plateau de Vitry	Gymnase Marcel Cachin	Rue Lalo	oui
	Complexe sportif Georges Gosnat	4 avenue du Colonel Fabien	oui tennis couverts
	Gymnase Paul Langevin	Rue Paul Armangot	oui

ASPARATHLE



Président : Antoine Moreno

Contacts :

☎ 06 85 19 78 84

✉ asparathle@orange.fr

Publics/âge:

Femmes et hommes de plus de 18 ans

Pratiques d'activités physiques et sportives au profit des personnes handicapées et valides adultes présentant une déficience motrice, sensorielle.

ETOILE SPORTIVE DES SOURDS DE VITRY



Président : DAVALT Thierry

Contacts :

✉ tidu2@orange.fr

Siège : M. FIORE Onorio
98 rue Charles Infroit 94400 VITRY SUR SEINE

Publics/âge :
Femmes et hommes de 18 à 75 ans

Lieu de pratique : Gosnat, aire des granges, Paris 20^e

L'E.S.S. Vitry est affiliée à la Fédération Française Handisport (42 rue Louis Lumière 75020 Paris), un des plus anciens clubs de France – créée en 1917 de trois sections :

La section de football :

30 licenciés masculins.

Au stade Gosnat

Participation en championnat de France des sourds, coupe de France, futsal, tournoi.

27 fois vainqueurs de la coupe de France des sourds, plusieurs titres de la coupe Régionale des sourds, au mois d'avril 2015 3^{ème} places en coupe d'Europe des clubs champion (en TURQUIE).

La section athlétisme :

La section athlétisme en réouverture depuis l'année 2015 il y avait qu'un seul sportif en attente l'arrivée d'autre sportif.

La section pétanque :

17 licenciés masculins et féminins au boulodrome "aires des Granges"

Quelques titres pétanque en championnat régionale tête à tête, doublette, triplète.

Quelques titres pétanque en championnat de France tête à tête, doublette, triplète.

Quelques 2^{ème} place et 3^{ème} place sport boules en championnat régionale simple, doublette, quadrette.



JOIE POUR TOUS SECTION TIR À L'ARC



Président :

Jacky Goniot
Présidente tir à l'arc :
Danielle Vacheron

Contacts :

☎ 01 46 71 55 54

✉ vacheron.dany@free.fr

Publics/âge:

Femmes et hommes de plus de 18 ans

Lieu de pratique : Gymnase Langevin

L'Association Joie pour tous a été créée il y a 43 ans. Ses sportifs handicapés mentaux viennent de Vitry, Choisy, Thiais, Orly ainsi que de villes de notre département. Ils pratiquent des sports tels que le tir à l'arc, le basket, le golf et des sports de loisirs.



SA.CLR



Président : Alain Mainini

Contacts :

☎ 06 07 77 83 39

✉ sa.clr@orange.fr

Publics/âge :

De 16 à 60 ans

Lieu de pratique : Gymnase Balzac

L'association est un club à finalité sportive et éducative pour la pratique du multisport en général pour des personnes en situation de handicap mental ou psychique. Les disciplines sont: Basket, football, tir à l'arc, tennis de table, athlétisme et pétanque.



Entente Sportive de Vitry (ESV)

L'ESV est un club omnisport regroupant 36 sections sportives. L'association a fêté en 2014 ses 90 ans ! Nos activités sont accessibles aussi bien aux bébés, aux adolescents, qu'aux plus grands, adultes et seniors. En loisir ou compétition, individuellement ou collectivement : l'ESV sport pour tous ! L'ES Vitry n'est pas seulement un club sportif, mais aussi un lieu d'échange, de partage, d'investissement et d'épanouissement personnel grâce au bénévolat.



Président : Laurent Gohel

Contacts :

☎ **01 46 80 94 44**

✉ esvitry@orange.fr

www.esvitry-club.fr

Chacun de vous peut y trouver sa place !

10

ESV

AIKIDO



Contacts :

Dominique Cuzon

☎ **01 46 80 94 44**

✉ esvitry@orange.fr

<http://esv.aikibudo.free.fr>

Publics/âge :

Enfants de 6 à 15 ans

Adultes de 16 ans et +

Lieu de pratique : Gosnat

L'essentiel de la pratique consiste en des techniques de défense à mains nues, contre toutes frappes armées ou non, ou contre toutes saisies.

ATHLETISME

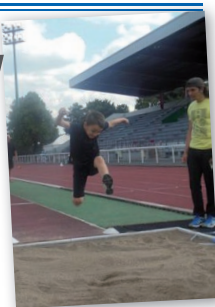

Contacts :

Valérie Delaunay

☎ **01 46 80 94 44**

✉ esv_athletisme@hotmail.fr

<https://sites.google.com/site/esvathletisme>

Publics/âge :

Enfants de 5 à 15 ans

Adultes de 16 à 90 ans...

Sport handicap de 5 à 90 ans

Lieu de pratique : Stade Gabriel Péri

"Courir, sauter, lancer tout en s'amusant pour découvrir et progresser en athlétisme". Ensemble : aller toujours plus vite, plus haut et plus loin.

BADMINTON



Contacts :
Fabien Julien

☎ 01 46 80 94 44

✉ presidence.esvbad@gmail.com
www.esvbad.net

Publics/âge :

Enfants de 7 à 17 ans
Adultes de 18 à 80 ans

Lieux de pratique : Gymnases Paul Eluard,
Joliot Curie

Sport de raquette convivial et discipline olympique. On prend vite plaisir à pratiquer, en loisirs ou compétitions, pour les jeunes et adultes..

BASKET



Contacts :
Cédric Comper

☎ 01 46 80 94 44

✉ esvbasket@gmail.com
www.esvitry-basket.fr

Publics/âge :

Enfants de 3 à 17 ans
Adultes 18 ans et +

Lieux de pratique : Gymnases Balzac,
Joliot Curie, Makarenko

Esprit compétitif et familial, pas de limite d'âge ! Création de la catégorie baby-basket. Compétitions, championnats et divers événements.

BOXE ANGLAISE



Contacts :
Malek Naili

☎ 01 46 80 94 44

✉ malek.naili@free.fr
www.esvitry-club.fr

Publics/âge :

Enfants de 9 à 15 ans
Femmes de 12 à 40 ans
Hommes de 18 à 45 ans
Sport handicap de 18 à 40 ans

Lieu de pratique : Gymnase Marcel Cachin

Développement de l'activité au plan local. Sensibilisation aux valeurs morales, éthiques de la boxe. Promotion de la boxe féminine, amateur et éducative.

BOXE FRANÇAISE



Contacts :
Aude Baisecourt

☎ 01 46 80 94 44

✉ audebaisecourt@gmail.com
http://www.fsavate.com/annuaire/club_savate-boxe-francaise_C094001

Publics/âge :

Enfants de 6 à 17 ans
Adultes de 18 ans et +

Lieux de pratique : Gymnase Marcel Cachin,
Stade Gabriel Péri, Port à l'anglais

Sport de combat où on utilise pieds/poings pour toucher un adversaire. Pour acquérir combativité et technicité tout en préservant l'intégrité physique.

CAPOEIRA



Contacts :
Mathias Plakoo

☎ **01 46 80 94 44**
✉ esvtry@orange.fr
www.esvtry-club.fr

Publics/âge :
Enfants de 5 à 17 ans
Adultes de 18 ans et +

Lieux de pratique : Palais des Sports,
Port à l'anglais

La Capoeira est un art martial afro-brésilien déguisé en danse. Pas de limite d'âge, les plus grands peuvent intégrer la section !

COURSE SUR ROUTE

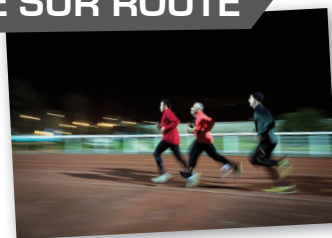

Contacts :
Carine Lecerf

☎ **01 46 80 94 44**
✉ esvtry@orange.fr
<https://sites.google.com/site/esvcoursesurroutes>

Publics/âge :
Adultes 18 ans et +

Lieux de pratique : Stade Gabriel Péri, Bords de Seine, Parcs et bois des environs (Sceaux, Choisy, Vincennes principalement)

Courses sur routes, cross l'hiver, trails en forêt et montagne. Entraînements le mardi et jeudi au Stade et le week end en nature. Convivialité !

12

ESV

ENFANTS



Contacts :
Anthony Lopes

☎ **01 46 80 81 86**
✉ lopes-anthony@hotmail.fr
www.esvtry-club.fr

Publics/âge :
Enfants de 2 à 12 ans

Lieux de pratique : Palais des Sports,
Port à l'anglais, Gosnat

Activité de découverte et d'initiation aux différentes pratiques physiques et sportives sous forme de jeux.

ESCRIME



Contacts : Isabelle Moneyron

☎ **01 55 53 13 20**
✉ bureau@esvtry-escrime.fr
www.esvtry-escrime.fr

Publics/âge :
Enfants de 4 à 17 ans
Adultes de 18 ans et +

Lieu de pratique : Palais des Sports

Escrime loisir et compétition, débutants et confirmés. Enfants : initiation dès 4 ans, fleuret de 6 à 17 ans. Adultes : épée et escrime artistique.

ESPACE RYTHME



Contacts : Marie-Louise Kancel

☎ **01 46 80 94 44**
✉ esvitry@orange.fr
www.esvitry-club.fr

Publics/âge :
Enfants de 3 à 18 ans

Lieux de pratique : Gymnase Lakanal, Gosnat, Palais des Sports, Port à l'anglais

Activité de loisir tournée vers différents types de danses, préparées en fonction du thème de notre spectacle. Venez danser avec nous !

FOOTBALL



Contacts :
Jean-Michel Boiteux

☎ **01 46 80 87 35**
☎ **06 72 04 35 71** (Mehdi Bezahaf)
✉ secretariat@esvitry-football.fr
www.esvitry-football.fr

Publics/âge :
Enfants de 5 à 17 ans
Adultes de 18 à 45 ans +

Lieux de pratique : Stade Arrighi, Roger Couderc, Joliot Curie, Gosnat, Balzac

L'ESV football et ses bénévoles organisent des activités physiques et sportives dans le but de répondre aux besoins de toute la population de Vitry.

GRS



Contacts : Chantal Donkerque

☎ **01 46 80 94 44**
✉ esvitry@orange.fr
www.esvitry-club.fr

Publics/âge :
Enfants de 4 à 16 ans

Lieux de pratique : Gosnat, Palais des Sports, Gymnase Paul Eluard, Paul Langevin

Pratique débutante ou confirmée, en loisir ou compétition. Eveil corporel, pratique en musique, seule ou à plusieurs aux mains libres ou avec engins.

GYMNASTIQUE

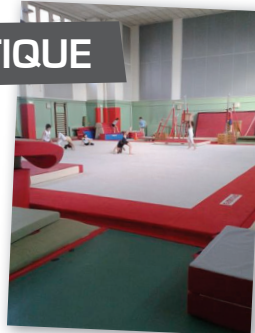

Contacts :
Colette Bouquin

☎ **01 46 80 94 44**
✉ contact.esvgtc@gmail.com
✉ esvitry@orange.fr
www.esvitry-gym.fr

Publics/âge :
Enfants de 10 mois à 17 ans
Adultes de 18 ans à 40 ans
Gym adaptée Seniors 45 à 77 ans

Lieu de pratique : Gymnase Lakanal

Peut se pratiquer en loisir ou en compétitions, du lundi au samedi en fonction de l'âge, du niveau et de la motivation, dans une salle équipée.

TWIRLING



Contacts :
Emilie Bednarik

☎ **01 46 80 94 44**
✉ twirling.vitry@yahoo.fr
www.esvitry-gym.fr

Publics/âge :
Enfants de 3 à 17 ans

Lieu de pratique : Balzac, Gosnat

Le twirling bâton est une discipline sportive associant la manipulation d'un bâton de twirling, des mouvements de gymnastique et de la danse.

CIRQUE



Contacts : Bernard Bouquin

☎ **01 46 78 98 25**
✉ esvitry@orange.fr
www.esvitry-gym.fr

Publics/âge :
Enfants de 10 à 17 ans
Adultes de 18 à 80 ans

Lieu de pratique : Gymnase Joliot Curie

Initiation aux diverses techniques des arts du cirque : expression, jonglage, monocycle, équilibre sur fil, boules, échasses. Convivialité, entraide !

14

ESV

HANDBALL



Contacts :
Michel Jeanne

☎ **01 46 80 83 68**
☎ **06 75 92 47 49**
✉ esvitry@orange.fr
www.esvitry-hand.com



Publics/âge :
Enfants de 6 à 17 ans
Adultes de 18 ans et +

Lieu de pratique : Palais des Sports, Port à l'anglais, Gosnat, Halle des Sports Rabelais, Henri Wallon

L'ESV Hand, c'est 280 licenciés, un accueil à partir de 6 ans, une équipe féminine en pré-nationale et une équipe masculine en nationale 3 depuis 2 ans.

JUDO



Contacts :
Vincent Liou

☎ **01 46 80 94 44**
✉ esvitry@orange.fr
www.esvitry-club.fr

Publics/âge :
Enfants de 4 à 17 ans
Adultes de 18 ans et +

Lieu de pratique : Palais des Sports, Gosnat

Le judo est un sport pour tous, sans distinction de niveau ou d'âge. A partir de 4 ans ou 13 ans pour le jujitsu (self-défense).

KARATE



Contacts : Thierry Oliveira

☎ 06 72 04 34 75

✉ esvitry@orange.fr
www.esvkarate.com

Publics/âge :

Enfants de 6 à 17 ans
Adultes de 18 ans et +

Lieu de pratique : Marcel Cachin, Gymnase Paul Eluard, Henri Wallon

Respect, persévérance, humilité, générosité, amitié, courage, dignité, sincérité et honneur, voici les règles du karaté. Venez découvrir notre activité (cours d'essais possibles).

MUSCULATION



Contacts :
Gérard Granchon

☎ 01 46 80 94 44

✉ esvitry@orange.fr
www.esvitry-club.fr

Publics/âge :

Adultes de 16 ans et +

Lieu de pratique : Stade Gabriel Péri, Arrighi

Pratique libre des appareils, sous la surveillance et avec les conseils d'un responsable de salle.

NATATION



Contacts : Nathalie Perez

☎ 06 77 12 48 60

✉ esvitry@orange.fr
www.esvitry-club.fr

Publics/âge :

Enfants de 4 mois à 17 ans
Adultes de 18 ans et +

Lieu de pratique : Piscine municipale du 8 mai, bassins scolaires Joliot Curie et Paul Eluard

Découverte de l'eau, apprentissage, perfectionnement des nages, compétition ou entretien physique sont les activités proposées par l'ESV Natation.

PATINAGE



Contacts :
Marie-Evelyne Meite

☎ 06 51 51 40 94

☎ 06 07 73 70 65
✉ marieevelyne-malonga@sfr.fr
www.esvpatinage.fr

Publics/âge :

Enfants de 4 à 17 ans
Adultes de 18 ans et +
Sport handicap

Lieu de pratique : Patinoire municipale

3 disciplines des sports de glace : patinage artistique, ballet sur glace, danse sur glace. De la découverte de la glace aux sports études.



PLONGEE



Contacts :

Christophe Rolland

☎ 01 46 80 94 44

✉ contact@esvplongee.org

www.esvplongee.org

Publics/âge :

Enfants de 12 à 17 ans

Adultes de 18 ans et +

Lieu de pratique : Piscine municipale du 8 mai

Pratique de la plongée en sorties techniques ou explorations, préparation de tous les niveaux, formation Nitrox.

RANDONNEE



Contacts :

Françoise Marchet

☎ 01 46 80 94 44

✉ esvrandoca@googlegroups.com

www.esvityry-randonnee.fr

Publics/âge :

Adultes 18 ans et +

Lieux de pratique : Chemins de randonnée d'île-de-France

Randonnées un dimanche par mois, transport en car assuré au départ de Vitry.

16

ESV

RUGBY



Contacts :

Dominique Viguier

☎ 01 46 80 94 44

✉ contact@esvityry-rugby.fr

www.esvityry-rugby.fr

Publics/âge :

Enfants de 6 à 17 ans

Adultes de 18 ans et +

Lieux de pratique : Stade Gabriel Péri

Esprit de groupe, amitié, fidélité et plaisir.

SELF DEFENSE



Contacts :

Noël Michaud

☎ 06 71 04 97 07

✉ kathleen.michaud2@yahoo.fr

www.esvityry-club.fr

Publics/âge :

Enfants de 6 à 13 ans

Adultes de 14 ans et +

Lieu de pratique : Stade Gabriel Péri

Sport de défense composé de 4 arts martiaux : aikido, jujitsu, karaté et judo. En vue d'acquérir forme physique, mentale et contrôle de soi.



**Le Département
soutient le sport
sous toutes ses formes !**

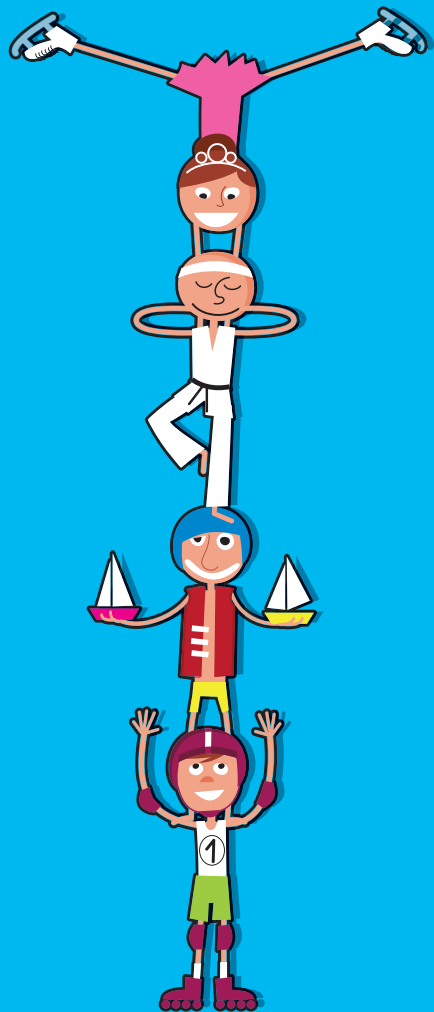

 3994 Call Center
du Département
de la Seine-Saint-Denis
 valdemarne.fr

**VAL de
MARNE**
Conseil général



Société Nouvelle
ETIENNE PELLE

- > TRAVAUX D'ELAGAGE, ABATTAGE,
- > PLANTATION ET DEPLACEMENT D'ARBRES
- > TAILLE MECANIQUE EN RIDEAU
- > PROCEDE KOUP'L, alignement Laser



B.P. 50 - 71 av. André Maginot
94401 Vitry-sur-Seine cedex

Tél. 01.46.80.07.88 / Fax. 01.46.82.06.80



**COLAS
BATIMENT,
AU PLUS PRÈS
DE VOS PROJETS**

Agence Bâtiment
10, rue Jean Mermoz
78114 Magny-Les-Hameaux
Tél : 01 34 80 54 54
www.colas-batiment.com





1 **Stade**
Roger COUDERC
40 rue Auber
☎ 01 46 72 82 19

2 **Gymnase**
Marcel CACHIN
1 rue Lalo
☎ 01 46 70 66 23

3 **Gymnase**
LAKANAL
2/4 rue des Pavillons
☎ 01 46 82 83 77

4 **Palais des sports**
Maurice THOREZ
4 avenue Henri Barbusse
☎ 01 46 82 81 68

5 **Gymnase**
Henri WALLON
97 rue Louise-Aglé-Cretté
☎ 01 43 91 17 27

6 **Stade André**
PILLAUDIN
39 av de La République
☎ 01 46 80 61 84

7 **Stade Gabriel Péri**
94, rue Gabriel-Péri
☎ 01 46 82 84 77

8 **Gymnase**
du Port-à-l'Anglais
22, rue Charles-Fourier
☎ 01 46 80 58 94

9 **Complexe Sportif**
du 8 MAI 1945
• **Piscine**
Avenue du 8 mai 1945
☎ 01 46 82 83 68

• **Salle de Culture**
Physique
☎ 01 46 81 73 26

• **Patinoire municipale**
37 rue Ampère
☎ 01 46 82 80 92

• **Stade Arrighi**
Rue de Choisy
☎ 01 46 81 83 29

10 **Gymnase**
Anton MAKARENKO
50 rue Grétillet
☎ 01 55 53 15 79

11 **Gymnase et stade**
BALZAC
97 rue Balzac
☎ 01 46 82 83 91

12 **Gymnase et**
Pas de tir à l'Arc
Paul LANGEVIN
103/105 rue Paul
Armangot
☎ 01 43 91 15 66

13 **Complexe Sportif**
Georges Gosnat
4, av. du Colonel Fabien
☎ 01 46 82 00 53

14 **Halle des Sports**
Rabelais
5, rue Pierre-et-Marie-
Curie
☎ 01 43 91 43 89

15 **Bassin scolaire**
Paul ELUARD
1 rue Burnley
☎ 01 46 82 83 68

Gymnase Paul Eluard
1, rue de Burnley
☎ 01 46 82 80 57

16 **Bassin scolaire**
JOLIOT-CURIE
Passage Irène et
Frédéric Joliot-Curie
☎ 01 46 82 83 68

Gymnase et Stade
JOLIOT-CURIE
Passage Irène-et-
Frédéric-Joliot-Curie
☎ 01 46 82 83 88

17 **Skate Parc**
Parc des Lilas

18 **Gymnase Monod**
Rue Carpeaux

Ou terrain de proximité
basket-football-
fitness

8 - 10 - 11 - 12 - 15 - 19



MONTAGE D'AFFAIRES

- assistance à maîtrise d'ouvrage
- maîtrise d'ouvrage assistée

5-Axes - 75 rue de Passy 75016 Paris
Tél . : 06 09 35 86 79

AGENCE DE PARIS

01 46 88 05 20

travaux-paris@soprema.fr

ETANCHEITE
COUVERTURE
BARDAGE



62, rue Transversale - 92238 GENNEVILLIERS CEDEX - FRANCE - TEL. 01 46 88 05 20
FAX 01 46 88 05 21 - www.soprema-entreprises.fr - e-mail : travaux-paris@soprema.fr

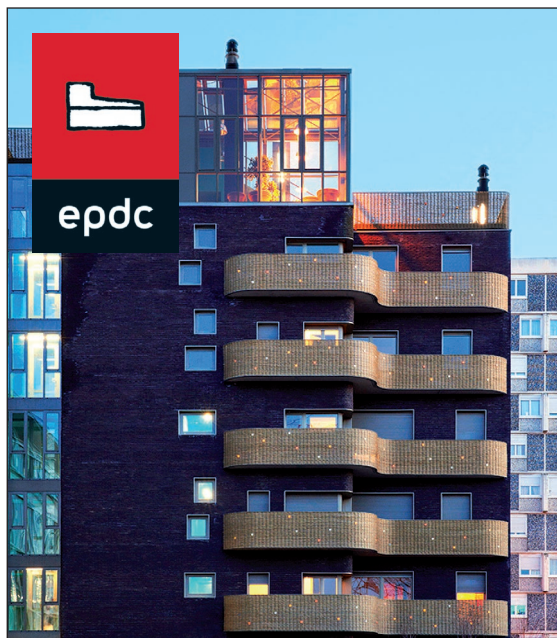

INGÉNIERIE PARTENAIRE

Notre bureau d'études tout corps d'état est un acteur reconnu dans l'acte de construire.

Nos intentions techniques intègrent très en amont les besoins et contraintes des pouvoirs locaux et des acteurs privés : bâtir une ville plurielle, durable, accessible et connectée.

Au vu de nos enjeux communs sur les vingt-cinq prochaines années, nous pensons qu'il est nécessaire de **créer des passerelles** entre les acteurs du bâtiments.

C'est ce que nous faisons : proposer des partenariats intelligents aux professionnels de la construction, pour apporter des solutions opérationnelles pertinentes.

atd@epdc.fr

EPDC / 23 RUE RASPAIL 94200 IVRY-SUR-SEINE / Tél. : 01.49.87.04.90 / contact@epdc.fr - epdc.fr

SPORT GYM PLAISIR



Contacts :

Agathe Reverdy

☎ 06 32 06 64 75

✉ esvitry-sgp@orange.fr

www.esvitry-sportgymplaisir.com

Publics/âge :

Hommes et Femmes de 16 ans et +

Lieux de pratique : Palais des Sports, Gymnase Lakanal, Gosnat, Port à l'anglais, Henri Wallon

La section Sport Gym Plaisir est une section multi-activités où se mêlent renforcement musculaire, danse et relaxation.

TENNIS



Contacts :

Jean-Pierre Galibourg

☎ 01 46 80 94 44

✉ esvtennis94@yahoo.fr

www.club.fft.fr/esvitrytennis

Publics/âge :

Enfants de 5 à 17 ans

Adultes de 18 ans et +

Lieux de pratique : Gosnat, Henri Wallon

Loisir, compétition, école de tennis. Cours collectifs adultes, et cours compétitions. Participation aux compétitions FSGT et FFT. Tournois internes.

TENNIS DE TABLE



Contacts :

Didier Leclercq

☎ 01 46 80 94 44

✉ vitrytt@free.fr

<http://www.esvitrytt.fr>

Publics/âge :

Enfants de 7 à 17 ans

Adultes de 18 ans et +

Lieux de pratique : Gosnat, Palais des Sports

Un sport plaisir pour tous, du loisir à la compétition pour celles et ceux qui le souhaitent.

TIR



Contacts :

Thierry Boutequoy

☎ 01 46 80 94 44

✉ esv-tir@sfr.fr

www.esvitry-club.fr

Publics/âge :

Enfants de 12 à 17 ans (autorisation parentale)

Adultes de 18 ans et +

Lieu de pratique : Stand de tir gymnase Marcel Cachin

Application des techniques pour la mise en pratique du Tir sportif.



TIR A L'ARC



Contacts : Bruno Becquet

☎ **06 78 05 10 04**

✉ archermicalement@yahoo.fr
www.esvityr-club.fr

Publics/âge :

Enfants de 9 à 17 ans
Adultes de 18 ans et +
Sport handicap de 18 ans à 45 ans

Lieu de pratique : Paul Langevin

Pratique du Tir à l'arc en intérieur, extérieur, en loisir ou compétition et sport adapté.

VIET QUYEN DAO

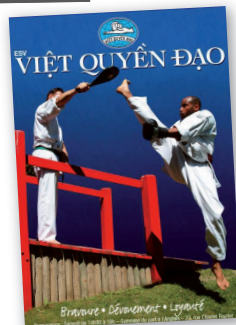

Contacts :
Christophe Nguyen

☎ **01 46 80 94 44**

✉ esvityr@orange.fr
[vqd vitry \(profil facebook\)](#)

Publics/âge :

Enfants de 8 à 14 ans
Adultes de 15 ans et +

Lieux de pratique : Stade Gabriel Péri,
Port à l'anglais

Une méthode d'auto-défense à mains nues d'origine vietnamienne. Devise : bravoure, dévouement et loyauté.

22

ESV

VELO LOISIR



Contacts :
Laurent Gohel

☎ **01 46 80 94 44**

✉ esvityr@orange.fr
www.esvityr-club.fr

Publics/âge :

Hommes et Femmes de 16 ans et +

Lieu de pratique : Île-de-France

VTT, VTC ou vélo sur route, du plus sportif au plus flâneur, il y en a pour tous. 3 week ends en province sur la saison. Avec un zeste de convivialité.

VOILE



Contacts : Jacques Journet

☎ **01 46 82 01 73**

✉ jacquesjournet@noos.fr
www.esvityr-club.fr

Publics/âge :

Adultes de 18 ans et +

Lieux de pratique : Plans d'eau

Découverte, initiation et perfectionnement de la navigation sur mer.



VOLLEY BALL



Contacts :
Sidonie Mouyeme

☎ **01 46 80 94 44**
✉ vitryvolley@outlook.fr
www.esvitry-club.fr

Publics/âge :
Enfants de 8 à 17 ans
Adultes de 18 ans et +

Lieux de pratique : Makarenko, Palais des sports, Paul Eluard, Halle des sports Rabelais, Henri Wallon.

Sport collectif en compétition ou loisir. Contribue par ses actions de jeu à mettre en avant et valoriser l'esprit d'équipe et de cohésion d'un groupe.

VO THUAT



Contacts :
Zair Amari

☎ **06 08 92 40 41**
✉ vitry.vothuatvanvodao@bbox.fr
www.esvitry-club.fr

Publics/âge :
Enfants de 6 à 15 ans
Adultes de 16 ans et +

Lieux de pratique : Palais de Sports, Gosnat

Art martial traditionnel vietnamien qui n'a pas de spécificité, impliquant un travail aussi bien en force qu'en souplesse, mains nues ou armes, debout ou au sol.

YOGA



Contacts : Michèle Oser

☎ **01 46 77 20 44**
✉ esvitry@orange.fr
www.esvitry-club.fr

Publics/âge :
Enfants de 12 à 17 ans
Adultes de 18 ans et +
Sport handicap de 12 ans et +

Lieux de pratique :
Gymnase Lakanal, Port à l'anglais.

Le hatha-yoga : une discipline complète pour tous, développant travail physique, capacité respiratoire et concentration.

PLUS DE 50 ANS



Contacts : Paulette Aube

☎ **01 46 80 94 44**
✉ pauletteaube@infonie.fr
www.esvitry-club.fr

Publics/âge :
Adultes de 50 ans et à 90 ans

Lieux de pratique : Gabriel Péri, Gosnat, Lakanal, Joliot Curie, Palais des sports, Marcel Cachin, Port à l'anglais, piscine municipale.

Multisports, aquagym, yoga, piscine, gymnastique, randonnées, country, L.I.A, tennis, tennis de table.

Club Athlétique de Vitry

Le C. A. VITRY a été créé le 15 mars 1897 par des étudiants anglais qui s'entraînaient dans le parc du château de Vitry aux Arbres devenu Vitry sur Seine cette même année. Club omnisport à 5 sections Football, Futsal, Pétanque, Gymnastique Rythmique, Tennis et Danse toutes affiliées aux diverses Fédération Française de chaque discipline FFF, FFPJP, FFG, FFT et FSGT.

Club familial fort de ses 1 100 licenciés, notre association loi 1901 a depuis ces dernières années un taux de croissance de plus de 10 % par an.

Dans chacune de nos disciplines, la pratique peut être indifféremment de l'initiation, du loisir et ou de la compétition selon vos souhaits et envies.

Basé principalement au Stade Pillaudin avec son foyer, avenue de la République à Vitry, pour nos diverses activités nous utilisons les installations

municipales, principalement les terrains, gymnases et cours, mises gracieusement à notre disposition par notre municipalité.

De nombreuses activités festives sont régulièrement organisées tout au long de l'année en sus des tournois ou compétitions officielles dans chaque discipline, tournois de cartes, belote, manille, tarot, grand loto, brocante vide-grenier, fête de la musique, repas dirigeants etc.

Venez nous rejoindre nombreuses et nombreux enfants, femmes et hommes de tout âge pour poursuivre la belle aventure de notre club historique, très atypique dans notre monde actuel, dirigé par des équipes dirigeantes très dynamiques et ses fidèles bénévoles.

Bienvenue à tous et à bientôt.



Président : Jean-Jacques Foppiani

Contacts :

☎ **01 46 80 64 98 - 06 07 66 60 42**

✉ cavity.foot@hotmail.fr

www.cavity.fr



24

CAV

FOOTBALL



Président : Jean-Jacques Foppiani

Contacts :

☎ **01 46 80 01 55**

☎ **06 07 66 60 42**

✉ cavity.foot@hotmail.fr

www.cavity.fr

Publics/âge :

Enfant de 5 à 18 ans

Equipe féminine de 5 à 19 ans

Homme de 18 à 77 ans

Handicap sourd et malentendants de 5 à 60 ans.

Lieux de pratique :

Terrains : Arrighi, Couderc, Balzac, Gosnat, Joliot Curie et Pillaudin.

Gymnases : Principalement Henri Wallon et Gosnat

Notre section Football a obtenu pour 3 ans, le 28 avril 2016, de la FFF, le Label Jeunes - Excellence pour la qualité de la formation de notre Ecole de Football, 250 licenciés, et de nos 150 jeunes. Avec nos 3 équipes Seniors, nos équipes Futsal, nous pouvons vous accueillir parmi nos 30 équipes de tout niveau avec plus de 40 éducateurs dont 30 diplômés et plus de 70 dirigeants bénévoles.



GYMNASTIQUE RYTHMIQUE



Président :
Philippe Le Gagneux

Contacts :
☎ 06 67 58 83 27
✉ bureau@cavgr.fr
www.cavgr.fr

Publics/âge :
Enfant de 3 à 18 ans

Lieu de pratique : Gymnase du Port à l'Anglais

La Gymnastique Rythmique est une discipline sportive à composante artistique proche de la danse classique et de la gymnastique, utilisant plusieurs engins d'adresse (corde, ruban, cerceau, ballon, massues). Notre section est affiliée à la FFG et nous participons aux compétitions organisées par cette fédération. Notre mot d'ordre est : travail, sérieux et rigoureux dans une ambiance familiale.

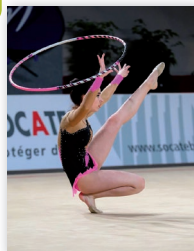

PETANQUE



Président : Alain Vinson

Contacts :
☎ 01 46 82 44 06
☎ 06 02 19 90 56
✉ alain.vinson1954@gmail.com

Publics/âge :
Enfant de 12 à 17 ans
Femmes et hommes : de 18 à 99 ans

Lieu de pratique : Stade Pillaudin

Le C. A. VITRY Pétanque a été créé en 1966 affilié à la Fédération Française de Pétanque et Jeux Provençal et fonctionne sans interruption depuis cette date. La pratique de notre sport se fait sur le terrain du stade Pillaudin tous les jours et toute l'année. Chaque année nous organisons des concours officiels ainsi que des concours amicaux entre les 120 licenciés placés sous le signe de la convivialité et de la bonne humeur.



DANSE

Président :
Jennifer LOUWAGIE

Contacts :
☎ 06 66 41 85 33
✉ cavdanse@orange.fr

Publics/âge :
Enfant de 3 à 18 ans

Lieu de pratique :
Gymnases : Paul Langevin le mercredi après midi
Gosnat le samedi après-midi

Ouverte aux filles comme aux garçons à partir de 3 ans, sans aucune discrimination. La cotisation est de septembre 2016 à juin 2017, elle comprend l'adhésion à une fédération sportive, une assurance, l'inscription au championnat, une participation aux costumes et à la tenue d'entraînement pour l'égalité de tous. Lors de la saison, il y aura des spectacles et une participation à un championnat régional ce qui permet la rencontre avec d'autres. Si cette pratique vous fait envie, on se donne rendez vous à la rentrée... pour un cour d'essai.



TENNIS



Président :
Olivier Dagnicourt

Contacts :
☎ 06 60 99 14 20
☎ 01 47 26 99 07
✉ c-mib@free.fr

Publics/âge :
Enfant de 6 à 18 ans
Femmes et hommes de 18 à 77ans

Lieu de pratique : Stade Georges Gosnat
La section Tennis du C.A.V. propose aux adhérents de pratiquer le tennis dans le cadre de leurs loisirs en bénéficiant d'infrastructures adaptées (6 courts dont 2 couverts). A cet effet, un système de réservation en ligne est mis à disposition des adhérents.



Association Sportive Arrighi

L' A.S Arrighi, c'est 78 ans de vie associative. Ce club fut créé par le personnel de l'ancienne Centrale de Production Electrique en 1938 à l'aube de la première guerre mondiale.

Le club porte le nom Arrighi, ingénieur concepteur de cette centrale électrique. Depuis toujours, le Stade porte son nom.

Le stade de football nous a appartenu jusqu'en 1998, puis cédé à la commune de Vitry.

L'A.S Arrighi est un club riche par son passé sportif, associatif et sa culture d'entreprise, un club qui a vu participer au sein de son organisation une population importante d'agents EDF et aussi une population d'habitants des quartiers du centre et de Balzac.

Dans les années 1970, la construction d'une nouvelle Centrale Thermique EDF située en bord de Seine voit le jour. Grâce et toujours dans le même esprit d'associer les gens du quartier, la pérennité de notre association est assurée.

Aujourd'hui sont pratiqués le football, le tennis, le tennis de table et la musculation d'entretien du corps.

Président : Alain Colas

Contacts :

☎ **06 14 01 64 91 - 06 20 98 29 13**

✉ **colasalain4@gmail.com**

FOOTBALL



Contacts :

☎ **06 14 01 64 91**

✉ **alain.colas94@free.fr**

Publics/âge :

Adultes de 18 ans à 55 ans

Lieux de pratique : Stade Arrighi

Cinq équipes de football pratiquent le dimanche. 2 équipes seniors 20/35 ans, 1 équipe vétéran de plus de 35 ans, 1 équipe vétéran de plus de 45 ans et une autre de plus de 55 ans.

TENNIS



Contacts :

☎ **06 14 01 64 91**

✉ **alain.colas94@free.fr**

Publics/âge :

Femmes, hommes de plus de 18 ans

Lieux de pratique : Halle des sports

La section tennis pratique son activité en championnat FSGT le dimanche matin, en intérieur à la Halle Rabelais.

TENNIS DE TABLE



Contacts :

☎ **06 14 01 64 91**

✉ **alain.colas94@free.fr**

Publics/âge :

Femmes, hommes de plus de 18 ans

Lieux de pratique : Palais des sports

Le tennis de table est pratiqué en championnat FSGT, le soir en semaine.

ACM REGGINA

Président : PORPIGLIA

Contacts :

☎ 06 88 94 26 91

☎ 06 86 55 59 47

✉ antonino.p@free.fr



L'ACM REGGINA a été créé en septembre 2003, cette équipe de football évolue au sein de la FSGT et est constitué d'une trentaine de joueurs de plus de dix huit ans et de plusieurs dirigeants de l'Association Calabria Mia .

ASSOCIATION DES JEUNES ACTIFS DE FABIEN (AJAF)



Président : Mahamadou Diarra

Contacts :

☎ 06 52 50 08 81

✉ contact@ajaf.fr

www.ajaf.fr

Publics/âge :

Femmes et hommes à partir de 16 ans

Lieux de pratique : Complexe Georges Gosnat, halle des sports Rabelais

Notre association a pour objet de proposer un ensemble de services et un dispositif d'animations sociales et de solidarités pour améliorer la vie de chacun.

Elle est au service de toute la population sans aucune distinction. Elle représente ses membres dans les actions locales et extra locales. Elle intervient dans tous les domaines dont le sport. Les activités proposées sont le futsal féminin et masculin ainsi que les arts martiaux.

ASCV



Président : Messaouda Lamraoui

Contacts :

☎ 09 51 15 01 78

☎ 06 48 26 87 22

✉ contact.ascv@laposte.net

Facebook : ASCV

Publics/âge :

Enfants de 6 à 18 ans

Femmes et hommes de 18 à 60 ans

Lieux de pratique : 6 avenue de la commune de Paris 94400 Vitry-sur-seine

L'association a pour objet de mettre en œuvre un projet de développement à caractère social, culturel, sportif, éducatif et laïque pour l'ensemble de la population d'un territoire.

Activités proposées : Football, Futsal masculin et féminin, Hip Hop, Rnb, atelier de remise en forme.



113 DÉVELOPPEMENT



Président : Mohammed Boukouiren

Contacts :

✉ ass.113.developpement@gmail.com

Publics/âge :

Hommes de 15 à 40 ans

L'association a pour objet, en toute indépendance de mener des actions en vue de promouvoir, soutenir et développer l'Education et la Formation Physique, Sportive, Intellectuelle et Ethique de tous les adhérents.

De porter une attention particulière aux actions qui permettent un meilleur accès des activités aux personnes moins favorisées.

AS REGGINA CALCIO



Président : Mariano Porpiglia

Contacts :

☎ 06 82 63 85 26

☎ 06 37 98 23 15 (Antonino Porpiglia)

✉ peugeotmario@hotmail.fr

www.asreggianacalcio.fr

Publics/âge :

Hommes de 17 à 30 ans

Lieux de pratique : Stade Arrighi, Georges Gosnat

Club de foot composé de :

- une équipe de foot à 11, pratique le samedi après-midi
- trois équipes de foot à 7, pratique le mercredi soir

CENTRE SOCIAL BALZAC



Président : Marie-Thérèse Hercule

Contacts :

☎ 01 46 81 00 36

✉ csbalzac-vitry@wanadoo.fr

www.balzac-vitry.centres-sociaux.fr



Publics/âge :

Enfants et jeunes de 6 à 16 ans

Adultes à partir de 17 ans

Le Centre Social est une association à caractère social, éducatif, culturel et de loisirs. C'est un lieu de vie, d'échange et de partage où naissent une multitude de projets avec les habitants et les partenaires locaux. Le sport, et notamment le football qui est un vecteur de socialisation est un des secteurs d'activités de l'association.

Activité proposé : football le lundi, mercredi, vendredi et samedi.

Zumba : Le mercredi de 18h45 à 19h45 pour adultes

Gym féminine : Les jeudis de 17h à 18h pour adultes

Construire, c'est collaborer avec la terre

GEOLIA INGENIERIE
DES SOLS ET FONDATIONS

Marguerite Yourcenar

Conception graphique Rosanna Dal Prete

- Géotechnique • Sondages et essais in situ
- Environnement • Maitrise d'œuvre en fondations • Conseil en sols et fondations

www.geolia-conseil.com

Tel 01 69 34 73 04 • Fax 01 69 34 75 46

3, rue des Clotais - ZA des Clotais 91160 Champlan

EXELBAT

**ENTREPRISE DE BATIMENT
TOUS CORPS D'ETAT
DEPUIS 1992**

ETUDES ET PROJETS



Siège Social 62 avenue du Moulin de Saquet - 94400 VITRY SUR SEINE

Tel : 01.46.77.82.37 - Fax : 01.46.77.73.39

Email : exelbat.sf@wanadoo.fr

ESCAPADES BUISSONNIÈRES



Disciplines : randonnée pédestre, marche nordique

Président : Sylvie Fournier

Contacts :

☎ 06 87 06 94 66

☎ 06 74 92 66 36

✉ escapades@buissonniers.org

🌐 www.buissonniers.org

Publics/âge :

Tout public

Lieux de pratique : Randonnées : en Ile-de-France, en province et en Europe.

Marche nordique : au Parc des Lilas à Vitry, au parc des Hautes Bruyères à Villejuif, et 2 samedis matin dans d'autres lieux naturels (bois de Verrières, parc de Sceaux, etc.)

Randonnée : pour partir en toute convivialité à la découverte de la nature et de notre patrimoine, sur les sentiers du littoral maritime, de montagne, ou sur les chemins champêtres. Randonnées pour tous les niveaux de marcheurs à la journée chaque week-end durant toute l'année, ou en séjours de 2 à 10 jours, en France et en Europe. Participation à des marches sportives. Formation à la pratique de la randonnée et à l'orientation sur plusieurs séances.

Marche nordique : séances le mercredi soir de 19h30 à 21h30 et le samedi matin de 9h30 à 11h30.



LOUPIOTS RANDO

Président :

Jean-Jacques Albonesy



Contacts :

☎ 01 46 80 87 24

☎ 06 14 07 20 64

✉ loupiotsrando@free.fr

✉ loupiotsrando@free.fr

Publics/âge :

Enfants, femmes, hommes

Lieux de pratique : Forêts d'Ile-de-France

Rando en Famille

Rando Santé

Randonnée en famille en forêts d'Ile de France adaptée au rythme des enfants, un dimanche par mois en voiture. Randonnée santé pour personne reprenant une activité physique ou ayant une recommandation médicale, petite distance à allure très modérée, 3 ou 4 randos par mois.



ASSOCIATIONS NON ADHÉRENTES À L'OMS

AS DOS NORTENHOS DE VITRY : Football.

Contact : ✉ titimickey94@hotmail.com

AS ESTORIL : Football.

Contact : Arnaud DA COSTA. 142/144 rue Contant Coquelin 94400 Vitry-sur-Seine

AS ET DE LOISIRS SAINT-GERMAIN :

Football. **Contact :** ✉ lakdar.osmani@noos.fr

JEUNESSE DU MOULIN VERT : Futsal.

Contact : ✉ 06 26 48 66 34.

LOKOMOTIV 94 : Football.

Contact : CHEVALLIER Sébastien. chez Mme Leymerigie. 21 Rue Robert Degert.

UNION ASSOCIATIONS DES PORTUGAIS

DE VITRY (UAPV) : Football. **Contact :** ✉ edithpinto94@free.fr

ARTS DU TAO



Président :
Muriel D'andrea

Contacts :

☎ 06 24 54 64 25 AIKIDO

☎ 01 47 26 20 09 TAI CHI CHUAN

<http://artsdutao.net>

Publics/âge : Femmes et hommes de 16 à 99 ans

Lieux de pratique : Gabriel Péri, Gosnat, Lakanal

L'aïkido et le taï chi sont des arts martiaux, il n'y a donc pas de compétition. Cela permet aux pratiquants d'évoluer à leur rythme, en recherchant l'harmonie avec leurs partenaires, plutôt que l'affrontement. Aïkido le mercredi et vendredi soir; taï chi le jeudi soir.

TAE KWON DO
CLUB DOJONG

Président : Mickaël Morel

Contacts :

☎ 01 46 82 98 81

☎ 06 03 91 24 43

✉ tkdojang@free.fr

<http://taekwondo-vitry.fr>

Publics/âge :

Tout public à partir de 8 ans

Lieux de pratique : Gymnase Henri Wallon

Les cours sont assurés par Laurent Morel (35 ans de pratique) et Teddy Berard. Nous enseignons le TaeKwonDo de loisir et de compétition ainsi que la self-défense en complémentarité. Le tout dans une bonne entente et une estime réciproque.

Le TaeKwonDo s'adresse aussi bien aux filles qu'aux garçons avec le même attrait et le même succès.

Rien ne vous engage à nous rejoindre pour un cours d'essai.

ASSOCIATION TAI CHI
CHUAN LA FORME
PHYSIQUE

Président :
Carine Lim

Contacts :

☎ M^{me} Kathleen BAUDIER 06.49.62.22.42

☎ M^{me} Carine LIM 07.60.28.71.48

✉ kathleen.baudier@sfr.fr

laformephysique.free.fr

Publics/âge :

Femmes et hommes de plus de 18 ans

Lieux de pratique : Salle Auber

Art martial et art de la santé, la pratique du Tai Chi Chuan permet à la fois de se maintenir en bonne santé et de se divertir. Art du bien-être global, les pratiquants peuvent à la fois travailler leur mémoire et leur corps pour gagner en souplesse et en vigueur, le tout dans une ambiance amicale et détendue. Notre maître Sirhan Djezzar est diplômé d'Etat de la Jeunesse, de l'Education Populaire et du Sport, du Perfectionnement Sportif, Ancien Entraîneur de l'Equipe de France de Wushu Taolu moderne.



BOXE CHINOISE

Président :
Michel Berose

Contacts :

☎ 06 73 11 55 76

Publics/âge :

Filles et garçons à partir de 4 ans

Lieux de pratique : complexe sportif Gosnat, gymnase Lakanal, palais des sports Thorez

L'art du pieds-poings chinois. Techniques pieds, poings, lutte, projection, ciseaux, saisies, le tout en loisirs ou en compétition.

Activités loisirs : démonstration, interclubs, séjours sportifs, sorties.

Compétitions départementales, nationales, internationales.



TOUT DOUX TAEKWONDO



Président :
Doucara Sokona

Contacts :

☎ 06 03 94 09 84

✉ doucarathiem@gmail.com

Publics/âge :

Enfants de 7 à 13 ans

Femmes, hommes à partir de 14 ans

Lieux de pratique : Gymnases Gosnat, Port à l'Anglais

L'association Tout doux est un club de taekwondo, c'est un art martial et une discipline olympique. Cette discipline est enseignée par maître Thieman Doucara 6e dan (plus de 35 ans d'enseignement). Avec le taekwondo, vous développerez votre concentration, la maîtrise de votre corps, votre rapidité gestuelle et votre souplesse.



IKIRYO NINJUTSU



Président :
Mohamed Youcef Sba

Contacts :

☎ 07.70.01.36.56

☎ 06 58 60 40 86

✉ info@ikiryo.com

www.ikiryo.com

Publics/âge :

Enfant: A partir de 8 ans

Adulte: A partir de 16 ans

Lieux de pratique : Gabriel Péri : Lundi 20h-22h
• Gymnase Gosnat : Mercredi 18h-20h

Le Ninjutsu, popularisé par les ninjas, est un art martial japonais ancestral.

Le Ninjutsu est l'art de la persévérance et de l'adaptation. Cette discipline est aussi bien adaptée aux enfants, aux femmes qu'aux hommes de tous âges et de toutes conditions physiques. De tous les arts martiaux, la pratique du Ninjutsu reste l'une des moins dangereuses pour ses pratiquants. L'objectif de la pratique n'est pas d'attaquer mais de se défendre. Toutes les techniques visent l'efficacité et se travaillent pour la plupart en conditions réelles d'agression.

E-QI



Président :
David Rincon

Contacts :

☎ 09 54 69 12 96

☎ 06 63 26 87 83

✉ e.qi@free.fr

www.e-qi.net

Publics/âge : hommes et femmes de 18 à 80 ans.

Lieux de pratique : Gymnase Gosnat

Cours de Tai Chi Chuan (taichi), style Yang, Ecole Tung

Le Tai Chi Chuan est un art martial chinois «interne» particulièrement bénéfique à la santé physique et mentale. Il aide à intégrer son schéma corporel (relier haut et bas), à coordonner ses mouvements. Le tai-chi-chuan en tant qu'art martial interne insiste sur le développement d'une force souple et dynamique, par opposition à la force physique pure.



ALMA BRASILEIRA



Président :
Mélanie Arduini

Contacts :

☎ 06 16 67 69 73

✉ alma.brasileira.paris@gmail.com

Publics/âge :

Enfant: de 3 à 18 ans

Adulte: de 18 à 99 ans

Sport handicap : selon la motricité

Association ayant pour but la promotion de la culture brésilienne par la dispense de cours de capoeira.

S.C.P.O. TENNIS



Président :
Guy Costes

Contacts :

☎ 01 46 80 40 05
☎ 06 03 88 21 68

✉ scpotennis@orange.fr
www.scpo-tennis.com



Publics/âge : Femmes, hommes et enfants

Lieux de pratique : rue Pasteur prolongée

Équipement :

- 6 terrains 4 en terre battue
- 1 club house
- 1 parking

Activités :

- loisir, compétition
- école de tennis, enfants et adultes
- tournoi interne l'hiver
- tournoi open l'été

ASSOCIATION DAN



Président :
Désiré Lechanoine

Contacts :

☎ 01 48 92 07 59
☎ 06 76 77 64 69

✉ association.dan@gmail.com
www.associationdan.com



Publics/âge : Femmes et hommes de 16 à 75 ans

Lieux de pratique :

Gymnases Port à l'Anglais et Gosnat

Depuis 1996, l'association DAN dispense des cours de danse: rock, salsa, bachata, salon (tango, valse, passo doble, chachacha, etc...) danses en ligne dans des gymnases de Vitry. Une ambiance conviviale et sans esprit de compétition y règne. Des soirées, des stages, des sorties sont organisés afin de mettre en pratique ce qui est appris au cours. Tous les niveaux de débutants à confirmés sont accueillis aux cours.

QUATRE PLUS

Président :
Julie Portal

Contacts :

☎ 06 75 75 82 35

✉ julie_portal@hotmail.com
www.quatreplus.org



Publics/âge :

Enfants, femme et hommes
de 9 à 99 ans

Sport handicap au cas par cas

Lieux de pratique : Gymnase du Port à l'Anglais

Quatre Plus est une association qui propose la pratique de l'escalade en salle et en milieu naturel. Nous accompagnons les grimpeurs débutants dans la découverte de ce sport et nous permettons aux grimpeurs confirmés de progresser.

Nous proposons plusieurs sorties annuelles afin de découvrir cette activité en milieu naturel ainsi qu'un rendez-vous hebdomadaire à Fontainebleau.

QUARRÉ D'AS VITRY PÉTANQUE

Président : Timothy Fred

Contacts :

☎ 07 78 16 00 88
☎ 09 58 10 04 11

✉ quarredas@free.fr
www.facebook.com/QAVPetanque
www.vitrypetanque.fr



Publics/âge :

Enfants, femmes et hommes de 8 à 90 ans
Sport handicap de 8 à 90 ans

Lieux de pratique : Complexe Sportif Georges Gosnat

Le club propose des initiations au poker, belote, domino, dame et tarot du lundi au vendredi de 19h30 à 22h. Entraînement et initiation à la pétanque tous les jours de 17h à 22h.

Notre but est de passer un bon moment ensemble et chacun est le bienvenu.

Renseignements : 6, avenue de la Commune de Paris le mercredi de 19h à 22h.

VITRY DOUBLE DUTCH CLUB



Présidente :
Koryan Konate

Contacts :

☎ 06 63 04 66 36

✉ vitrydoubledutchclub@gmail.com

www.facebook.com/vitrydoubledutchclub

Publics/âge :

Femmes, hommes, enfants de 6 à 77 ans

Lieux de pratique :

Gymnase Balzac

Accessible à tous, filles et garçons, égaux devant la performance. Le double dutch, c'est deux tourneurs manipulant deux cordes d'environ 3,50 m qui forment des ellipses opposées et alternées dans lesquelles un ou deux sauteurs réalisent des figures acrobatiques, artistiques ou des performances de vitesse. Le but de l'association est de faire découvrir ce sport.



OK VITRY



Président : Julien Zanderman

Contacts :

☎ 06 16 17 26 83

✉ okvitry@hotmail.fr

www.hockeyclubvitry.fr

Publics/âge :

Enfants de 3 à 18 ans

Femmes de 3 à 80 ans

Hommes de 18 à 80 ans

Lieux de pratique :

Patinoire

Nous proposons 1h30 d'entraînement de hockey sur glace pour les enfants, 1h pour les débutants et 2h pour les seniors confirmés. Ok Vitry est un club bon enfant où chacun est reçu avec enthousiasme. Venez nous rejoindre.



YEEHA Danse



Président :
Christine Souillard

Contacts :

☎ 06 17 31 02 29

☎ 06 45 84 30 46

✉ yeeha72s-info@yahoo.fr

www.yeeha.jimdo.com

Publics/âge :

Femmes, hommes, enfants de 8 à 70 ans

Lieux de pratique :

Salle de danse complexe sportif Gosnat

Danse en lignes country dans une ambiance conviviale. Facile et ludique, même si vous n'avez jamais dansé. Sur musiques variées : country, rock, celtique, funky, latines. Cours 3 niveaux chaque dimanche après-midi (avec Sandra). Sorties en groupe, bals country, festivals.

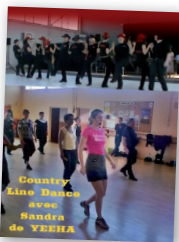

AVENIR SPORTIF DE VITRY



Président : Marc Deniau

Contacts :

✉ marc.deniau@orange.fr

Publics/âge :

Enfants, femmes et hommes à partir de 5 ans

L'Avenir Sportif de Vitry propose la pratique de la natation:

- Adaptation au milieu aquatique pour les enfants le mercredi au bassin scolaire Joliot-Curie de 17h15 à 18h15;
- Apprentissage des nages pour les enfants le mercredi au bassin scolaire Joliot-Curie de 18h15 à 19h15;
- Perfectionnement et compétition à la piscine du 8 mai le mercredi de 19h30 à 20h30;
- L'aquafitness pour les adultes le jeudi au bassin scolaire Joliot-Curie de 19h à 20h;
- La gymnastique de détente pour les adultes à la salle Arrighi le lundi de 19h30 à 21h.

LES MANCHOTS DE VITRY Flêchettes



Président : Lionel Maranhao

Contacts :

☎ 06 76 33 95 29

☎ 06 48 00 91 55

✉ leo92bgx@hotmail.fr

Facebook: Le Club de Flêchettes des Manchots

Publics/âge :

Enfants, femmes et hommes de 7 à 77 ans

Association regroupant un club de flêchettes traditionnelles composé de 2 équipes jouant en championnat ou de façons amicales. Nous organisons de petits tournois durant la saison et partageons nos résultats sur notre page Facebook des compétitions locales, régionales ou Nationales.

Le Club accueille toutes les personnes désirant découvrir ce sport qui sont les Flêchettes. Vous pourrez vous perfectionner auprès des très bons joueurs au niveau national ou juste jouer dans une ambiance conviviale et bon enfant!

Nous vous attendons nombreux chez les Manchots!



MARCEL LAURENT Aéronautique

Président :
Christian Joly

Contacts :

☎ 01 60 04 73 04

✉ contact@aaml.fr

www.aaml.fr

Publics/âge :

Enfants, femmes et hommes de 13 à 99 ans

Lieux de pratique : Meaux - Esbly

Créée en 1984, l'AAML a pour but de promouvoir l'activité aéronautique auprès des jeunes et des habitants de Vitry.

L'esprit associatif est présent : en plus d'apprendre à voler, chacun peut participer au fonctionnement du club, faire de la mécanique sur son avion...

Nombre de nos élèves se sont lancés dans une carrière aéronautique et sont devenus pilote de ligne.

PLANET ROLLER

Président : Claire Leonard

Contacts :

☎ 06 60 80 68 33

☎ 06 14 73 87 64

✉ claire@planetroller.com

Publics/âge : Enfants, femmes et hommes de 7 à 77 ans

Planet Roller a pour objet "la promotion du roller sous toutes ses formes". Ainsi la récupération pour redistribution des patins en France vers l'étranger où nous allons et en France aux clubs moins favorisés, fait partie intégrante de nos activités. Le staff composé d'une vingtaine d'excellents patineurs participe au bon déroulement des fêtes et grandes manifestations (techno-parade, Gay Pride...) et depuis sa création en 1997, Planet Roller n'a eu de cesse de plébisciter le voyage en roller.

TOUS EN SELLE Equitation

Président :
Christine Baltazar

Contacts :

☎ 06 86 17 67 54

☎ 01 46 81 15 70

✉ tesbk@free.fr

www.tousenselle-vitrysurseine.fr

Publics/âge :

Enfants, femmes et hommes à partir de 4 ans

Ecole d'équitation - Poneys et Chevaux

Pour allier sport, détente et dépaysement, il n'y a qu'une seule chose à faire : Tous en selle!



Sport à la carte et détente

Piscine municipale

☎ 01 46 82 83 68

• De septembre à juin

Lundi - mardi : 12h à 13h30

Mercredi : 12h à 13h30 - 14h à 17h

Jeudi - vendredi : 12h à 13h30 - 17h à 19h

Samedi : 9h à 11h - 13h30 à 17h

Dimanche : 9h à 13h

■ Cours de natation

Mardi : 19h15 - 19h30

Mercredi : 12h15 - 13h

Jeudi : 17h15

Vendredi : 17h15

Samedi : 9h - 10h

■ Cours d'aquagym

Mardi : 20h

Jeudi : 18h

Vendredi : 12h30 - 18h

■ Sauna

• De septembre à juin

Lundi : 12h à 13h (abonnés uniquement)

Mardi : 12h à 13h30 - 19h à 21h

Mercredi : 12h à 17h

Jeudi - vendredi : 12h à 13h - 17h à 19h

Samedi : 9h à 11h - 14h à 17h

Dimanche : 9h à 12h

Salle de culture physique

☎ 01 46 81 73 26

Lundi - mercredi : 12h à 20h

Mardi : 11h à 19h

Jeudi : 11h à 20h

Vendredi : 12h à 13h30

Samedi : 9h30 à 12h

Dimanche : 9h30 à 12h

Patinoire municipale

37, rue Ampère

☎ 01 46 82 84 75

Mardi : 12h à 13h30 - 18h à 20h30

leçons : 16 h30 à 20h30

Mercredi : 9h à 11h30 - 12h à 13h30 - 14h à 17h

Jeudi : 12h à 13h30 / **leçons** : 16 h30 à 18h

Vendredi : 18h à 21h

Samedi : 14h à 17h

Dimanche : 9h30 à 12h30 / **leçons** : 9h30 à 12h30

Tarifs et renseignements sur place, au service municipal des sports et sur www.vitry94.fr

ESPACE COPIA

Le Conseil et les Techniques au service du Document

VENTE ET LOCATION DE :

- PHOTOCOPIEURS NOIR & BLANC
- PHOTOCOPIEURS COULEUR
- TELECOPIEURS
- IMPRIMANTES

ENTRETIEN ET MAINTENANCE

33/35, rue Mirabeau - 94200 IVRY-SUR-SEINE
Tel.: 01 46 70 12 21 - Fax: 01 46 70 12 28

S.A.R.L. au capital de 24000€

RCS Créteil B 397 823 691 - SIRET 397 823 691 000 27 - APE 518 H
e-mail : espacecopia@wanadoo.fr

ENGIE

Les bâtiments sont maintenant intelligents

Avec ENGIE, l'énergie est maintenant pleine de créativité.
En développant des solutions de management énergétique à distance et en temps réel, ENGIE permet aux entreprises et collectivités d'optimiser leur consommation et de devenir acteur de la transition énergétique.

engie.com

L'énergie est notre avenir. Economisons-la.

PEREZ MORELLI

DEMOLITION TERRASSEMENT

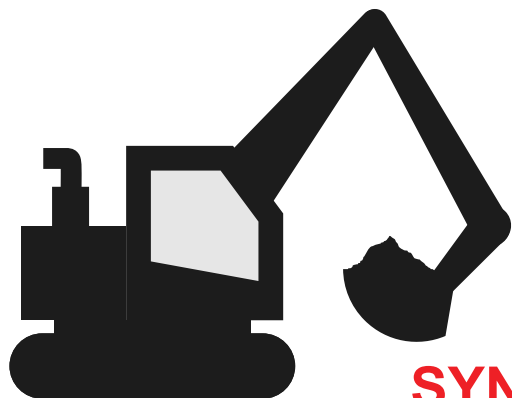

Qualifications
1112 et 1311

**SYNDICAT NATIONAL
DES ENTREPRISES
DE DEMOLITION**

35/37, rue du 18 juin 1940
94400 VITRY SUR SEINE

☎ 01 46 87 64 82

Mail : perez.morelli@wanadoo.fr